

## Definitive Anmeldung EIGENHEIM.2022

**Korrespondenzadresse** («Firma» identisch mit obligatorischem Grundeintrag im Ausstellerverzeichnis / max. 40 Zeichen inkl. Leerschläge):

**Firma** \_\_\_\_\_

Branche \_\_\_\_\_

Strasse \_\_\_\_\_

PLZ/Ort \_\_\_\_\_

Tel.-Nr. \_\_\_\_\_

E-Mail \_\_\_\_\_

Webseite \_\_\_\_\_

### Kontaktperson

Vorname \_\_\_\_\_ Name \_\_\_\_\_

Direkte Tel.-Nr. \_\_\_\_\_ Mobile \_\_\_\_\_

E-Mail \_\_\_\_\_

### Mitaussteller

**Firma** \_\_\_\_\_

Branche \_\_\_\_\_

Strasse \_\_\_\_\_

PLZ/Ort \_\_\_\_\_

Tel.-Nr. \_\_\_\_\_

E-Mail \_\_\_\_\_

Webseite \_\_\_\_\_

### ImmoPoint

Wir sind interessiert an einer Präsenz im «ImmoPoint – Treffpunkt Immobilien» (Für Immobilienfirmen und Architekturbüros)  
Der Veranstalter entscheidet abschliessend über die Standortzuteilung.

### Miete Standfläche exkl. Standbau (exkl. Wände, Teppich usw.).

Ich bestelle **Standfläche in der Halle** **CHF 180 / m<sup>2</sup>**

**Wir verfügen über einen eigenen Systemstand / individuellen Messestand (bitte zutreffendes unterstreichen!).**  
**Mobile Elemente werden NICHT als Messewände betrachtet und müssen auf Kosten des Ausstellers zwingend mit Normwänden ergänzt werden (Fr. 50.-/lfm Wand):**

Wir benötigen dafür eine Standfläche von: L \_\_\_\_\_m x T \_\_\_\_\_m = \_\_\_\_\_ m<sup>2</sup> = Total CHF \_\_\_\_\_

Bei Standhöhe über 275 cm bitte Angabe der Standhöhe: \_\_\_\_\_cm

Ich bestelle **Standfläche im Freien** **CHF 90 / m<sup>2</sup>**

Wir benötigen dafür eine Standfläche von: L \_\_\_\_\_m x T \_\_\_\_\_m = \_\_\_\_\_ m<sup>2</sup> = Total CHF \_\_\_\_\_

### Gewünschter Standtyp für sämtliche Messestände. (Bei 3 x 3 m Standfläche ist Typ Eckstand nur beschränkt möglich.)

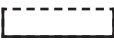
Reihenstand 1 Seite offen  kein Zuschlag

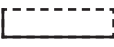
Eckstand 2 Seiten offen  Zuschlag: CHF 20 / m<sup>2</sup> \_\_\_\_\_ m<sup>2</sup> = Total CHF \_\_\_\_\_

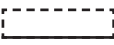
Kopfstand (mind. 6 x 4 m) 3 Seiten offen  Zuschlag: CHF 25 / m<sup>2</sup> \_\_\_\_\_ m<sup>2</sup> = Total CHF \_\_\_\_\_

Inselstand (mind. 6 x 5 m) 4 Seiten offen  Zuschlag: CHF 30 / m<sup>2</sup> \_\_\_\_\_ m<sup>2</sup> = Total CHF \_\_\_\_\_

**Zwischentotal von Seite 1**

**CHF** \_\_\_\_\_



**EIGENHEIM.**  
SOLOTHURN

## Miete Normstandbau exkl. Standfläche

### MODUL 1

Der Preis von **CHF 60 /m<sup>2</sup>** (Reihenstand/ohne Zuschläge) deckt folgende Leistungen ab:

- > Octanorm Systemelemente
- > Maxima-Flachträger an den offenen Standseiten, Bauhöhe 2750 mm
- > Rück- und Seitenwände 2500 mm hoch, weiss, MDF 3,2 mm stark, andere Farben kostenpflichtig
- > sichtbare Fläche je Wandelement: H 2340x B 950 mm
- > Teppichboden dunkelgrau mit Abdeckfolie, andere Farben kostenpflichtig
- > 1 Blende H 300xB 1980 mm, mit Beschriftung, max. 30 Zeichen, Helvetica Cond. Bold, schwarz, Schrifthöhe max. 180 mm
- > Beleuchtung mit Stromschienelementen «LED-Strahler» 30 W, 1 Strahler je 3 m<sup>2</sup> Standfläche, inkl. Verkabelung, exkl. Stromanschluss

### MODUL 2

Der Preis von **CHF 65 /m<sup>2</sup>** (Reihenstand/ohne Zuschläge) deckt folgende Leistungen ab:

- > Octanorm Systemelemente
- > Rück- und Seitenwände 2500 mm hoch, weiss, MDF 3,2 mm stark, andere Farben kostenpflichtig
- > sichtbare Fläche je Wandelement: H 2340 x B 950 mm
- > Teppichboden anthrazit mit Abdeckfolie, andere Farben kostenpflichtig
- > Umlaufende Blende an den offenen Standseiten, 300mm hoch, ohne Beschriftung
- > Beleuchtung mit Langarmstrahlern 60W, an Rück- und Seitenwand montiert, 1 Strahler je 4 m<sup>2</sup> Standfläche, inkl. Verkabelung, exkl. Stromanschluss

### MODUL 3

Der Preis von **CHF 75 /m<sup>2</sup>** (Reihenstand/ohne Zuschläge) deckt folgende Leistungen ab:

- > Teppichboden anthrazit inkl. Abdeckfolie, andere Farben kostenpflichtig
- > Systemelemente silber, Bauhöhe 2.5m, Rück- und Seitenwände weiss
- > eingefasste Blende aus Designprofilen, ausgefacht MDF weiss Standseiten mit Beschriftung bis 30 Zeichen, Bauhöhe 3.0m
- > Beschriftungsfläche 2346 x 420 mm
- > Beleuchtung mit Stromschienelementen, je 3m<sup>2</sup> ein Strahler auf Stromschiene inkl. Verkabelung, exkl. Stromanschluss

### MODUL 4

Der Preis von **CHF 129 /m<sup>2</sup>** (Reihenstand/ohne Zuschläge) deckt folgende Leistungen ab:

- > Teppichboden anthrazit inkl. Abdeckfolie, andere Farben kostenpflichtig
- > Wandaufbau aus mila-wall Wandsystem, Rück- und Seitenwände weiss, Bauhöhe 3m
- > Kabine 2x1 m mit abschliessbarer Tür
- > abgehängte Blende 1980 x 300 mm ohne Beschriftung an Maxima-Light-Trägerkonstruktion
- > Beleuchtung mittels Strahlern an Stromschiene montiert, je 4m<sup>2</sup> 1 Spot inkl. Verkabelung, exkl. Stromanschluss
- > 1 Counter

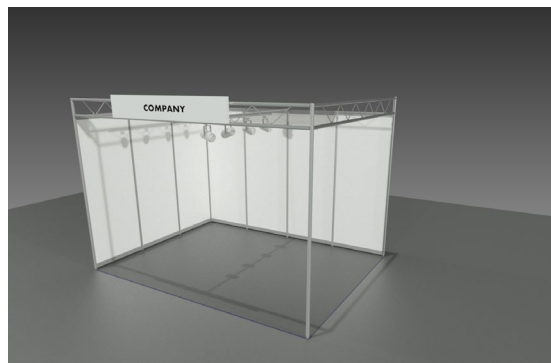

Darstellung als Eckstand

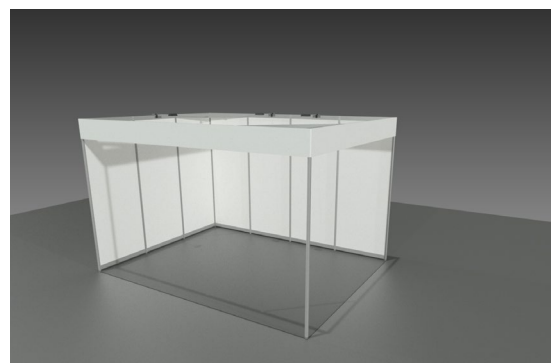

Darstellung als Eckstand

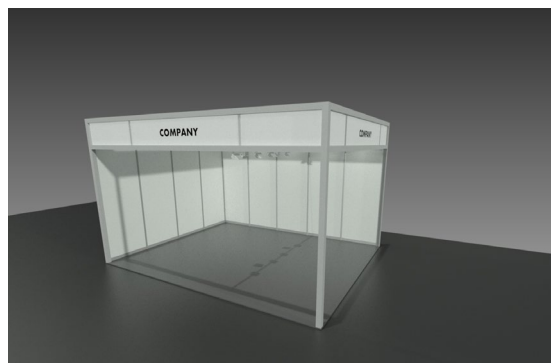

Darstellung als Eckstand

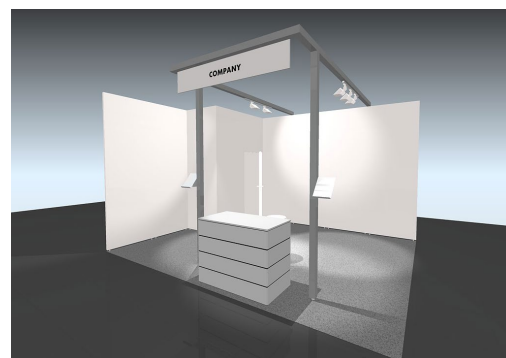

Darstellung als Eckstand  
Standbeispiel mit Prospektablagen und Blendenschrift (optional zubuchbar)



## Miete Pagoden exkl. Standfläche

### Pagoden für Garten & Lifestyle im Aussenbereich

Der Preis **ab CHF 750** gilt für eine ganze Pagode exkl. Standfläche im Aussenbereich mit folgenden Leistungen:

- > Pagode 3x3m, 4x4m, 5x5m, 6x3m oder 6x6m
- > Traufhöhe 2.30 m
- > Dachhaube, Überhang und Vorhänge weiss
- > Seitenvorhänge 2-tlg mit Reissverschluss, 50% der Vorhänge mit Rundbogenfenster
- > Kassettenfussboden
- > Inkl. Auflastverankerung und Teppich anthrazit, andere Farben kostenpflichtig
- > Grundbeleuchtung 50.-
- > Stromanschluss muss separat bestellt werden
- > Pagoden gleicher Grösse zusammengehängt werden, pro Übergangsset CHF 100 Zuschlag



### Miete Normstandbau und Pagoden exkl. Standfläche

Ihre nachfolgend geäußerten Wünsche werden wir wenn immer möglich berücksichtigen.

**Maximale Höhe = 6 m (2-geschossig), minimale Standtiefe = 3 m.**

<input type="checkbox"/> Normstand Modul 1	L ___ x T ___ = ___m <sup>2</sup>	à <b>CHF 60 / m<sup>2</sup></b> = Total CHF _____
<input type="checkbox"/> Normstand Modul 2	L ___ x T ___ = ___m <sup>2</sup>	à <b>CHF 65 / m<sup>2</sup></b> = Total CHF _____
<input type="checkbox"/> Normstand Modul 3	L ___ x T ___ = ___m <sup>2</sup>	à <b>CHF 75 / m<sup>2</sup></b> = Total CHF _____
<input type="checkbox"/> Normstand Modul 3	L ___ x T ___ = ___m <sup>2</sup>	à <b>CHF 129 / m<sup>2</sup></b> = Total CHF _____
<input type="checkbox"/> Pagode	L 3 x T 3 = 9 m <sup>2</sup>	___ Anzahl Pagoden à <b>CHF 750</b> = Total CHF _____
<input type="checkbox"/> Pagode	L 4 x T 4 = 16 m <sup>2</sup>	___ Anzahl Pagoden à <b>CHF 900</b> = Total CHF _____
<input type="checkbox"/> Pagode	L 6 x T 3 = 18 m <sup>2</sup>	___ Anzahl Pagoden à <b>CHF 1'050</b> = Total CHF _____
<input type="checkbox"/> Pagode	L 5 x T 5 = 25 m <sup>2</sup>	___ Anzahl Pagoden à <b>CHF 1'250</b> = Total CHF _____
<input type="checkbox"/> Pagode	L 6 x T 6 = 36 m <sup>2</sup>	___ Anzahl Pagoden à <b>CHF 1'600</b> = Total CHF _____

### Preise jeweils zuzüglich Standfläche und MwSt.

Obligatorische Kommunikationspaket inkl. Eintrag Ausstellerverzeichnis:	CHF	500
Obligatorische Ticketgebühr, unbeschränkte Anzahl Eintrittscodes (print oder digital):	CHF	100
<input type="checkbox"/> <b>Gebühr pro Mitaussteller (bewilligungspflichtig) mit physischer Präsenz</b> am gleichen Stand: CHF 500	CHF	
<input type="checkbox"/> <b>Gebühr pro Mitaussteller (bewilligungspflichtig) ohne physische Präsenz</b> am gleichen Stand: CHF 200	CHF	
<b>Total exkl. MwSt.</b>	<b>CHF</b>	_____

**Die definitive Anmeldung erfolgt nach Eingang der Anzahlung über CHF 900 zzgl. obligatorische Kommunikations- und Ticketgebühr gemäss Rechnung. Mit Unterzeichnung der definitiven Anmeldung erklärt sich der Aussteller einverstanden mit dem Ausstellerreglement Stand August 2020.**

### Suchbegriffe Branchenverzeichnis: Wir wünschen einen Eintrag unter folgenden Suchbegriffen (max. 10 Suchbegriffe):

- |   |  |   |
|---|--|---|
| <input type="checkbox"/> Architektur und Planung                                | <input type="checkbox"/> Fenster                                     | <input type="checkbox"/> Innenausbau und Raumgestaltung                                       |
| <input type="checkbox"/> Bad und Wellness                                       | <input type="checkbox"/> Fertig-, System- und Elementhäuser          | <input type="checkbox"/> Intelligentes Wohnen und Vernetzung                                  |
| <input type="checkbox"/> Baufinanzierung  | <input type="checkbox"/> Gartenarchitektur und Landschaftsgestaltung | <input type="checkbox"/> Küchenbau  |
| <input type="checkbox"/> Bauland  | <input type="checkbox"/> Gebäudehülle / Dämmung                      | <input type="checkbox"/> Modernisierung / Renovation / Sanierung                              |
| <input type="checkbox"/> Bauobjekte   | <input type="checkbox"/> Generalunternehmer / Bauunternehmungen      | <input type="checkbox"/> Ökologisches Bauen   |
| <input type="checkbox"/> Bauprojekte  | <input type="checkbox"/> Hausbau generell                            | <input type="checkbox"/> Rechts-, Steuer- und Vorsorgeberatung im Zusammenhang mit Immobilien |
| <input type="checkbox"/> Baustoffe  | <input type="checkbox"/> Haustechnik                                 | <input type="checkbox"/> Rollläden / Storen / Wetterschutz / Pergola                          |
| <input type="checkbox"/> Bedachung  | <input type="checkbox"/> Heizung und Wärme                           | <input type="checkbox"/> Sicherheit   |
| <input type="checkbox"/> Beleuchtung und Licht                                  | <input type="checkbox"/> Holzbau                                     | <input type="checkbox"/> Solarenergie / Solartechnik  |
| <input type="checkbox"/> Beratung / Planung / Projektierung                     | <input type="checkbox"/> Holzhausbau                                 | <input type="checkbox"/> Türen und Tore   |
| <input type="checkbox"/> Bodenbeläge  | <input type="checkbox"/> Immobilienangebot                           | <input type="checkbox"/> Versicherungen   |
| <input type="checkbox"/> Cheminées und Öfen                                     | <input type="checkbox"/> Immobilienangebot                           | <input type="checkbox"/> Wintergärten   |
| <input type="checkbox"/> Elektroinstallationen                                  | <input type="checkbox"/> Immobilienreuehand und -verwaltung          | <input type="checkbox"/> Wohndesign   |
| <input type="checkbox"/> Energieberatung, -planung, -versorgung                 | <input type="checkbox"/> Immobilienvermittlung                       | <input type="checkbox"/> Wohneigentumsfinanzierung  |
| <input type="checkbox"/> Energieeffizientes Bauen und Modernisieren / MINERGIE® | <input type="checkbox"/> Immobilienversicherungen                    | <input type="checkbox"/> _____  |
| <input type="checkbox"/> Erneuerbare Energien                                   | <input type="checkbox"/> Innenarchitektur                            | <input type="checkbox"/> _____  |

### Bemerkungen

Ort / Datum:

Der Aussteller (Stempel / Unterschrift):

Wird durch den Veranstalter ausgefüllt:

Eingangsdatum: \_\_\_\_\_

EH.20221 Solothurn / registriert: \_\_\_\_\_